

Zawód: technik administracji

Symbol cyfrowy: 343[01] (334306)

Wersja arkusza: Y42F7FQ3

Czas trwania egzaminu: **120 minut**

EGZAMIN POTWIERDZAJĄCY KWALIFIKACJE ZAWODOWE ETAP PISEMNY

Instrukcja dla zdającego:

1. Sprawdź czy arkusz egzaminacyjny zawiera odpowiednią ilość stron. Ewentualny brak stron lub inne usterki zgłoś przewodniczącemu zespołu nadzorującego.
2. Do arkusza dołączona jest KARTA ODPOWIEDZI, na której:
 - wpisz symbol cyfrowy zawodu,
 - zamaluj kratkę z oznaczeniem wersji arkusza,
 - wpisz swój numer PESEL,
 - wpisz swoją datę urodzenia,
 - przyklej naklejkę ze swoim numerem PESEL w oznaczonym miejscu na karcie.
3. Arkusz egzaminacyjny składa się z dwóch części. Część I zawiera 50 zadań, część II 20 zadań.
4. Za każde poprawnie rozwiązane zadanie możesz uzyskać 1 punkt.
5. Aby zdać etap pisemny egzaminu musisz uzyskać co najmniej 25 punktów z części I i co najmniej 6 punktów z części II.
6. Czytaj uważnie wszystkie zadania.
7. Rozwiązania zaznaczaj na KARCIE ODPOWIEDZI długopisem lub piórem z czarnym tuszem/atramentem.
8. Do każdego zadania podane są cztery możliwe odpowiedzi: A, B, C, D. Odpowiada im następujący układ krerek na KARCIE ODPOWIEDZI:



9. Tylko jedna odpowiedź jest poprawna.
10. Wybierz właściwą odpowiedź i zamaluj kratkę z odpowiadającą jej literą - np. gdy wybrałeś odpowiedź "A":

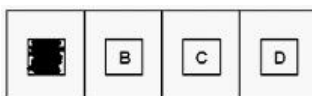

11. Staraj się wyraźnie zaznaczać odpowiedzi. Jeżeli się pomylisz i błędnie zaznaczysz odpowiedź, otocz ją kółkiem i zaznacz odpowiedź, którą uważasz za poprawną, np.

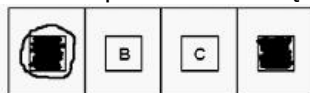

12. Po rozwiązaniu testu sprawdź, czy zaznaczyłeś wszystkie odpowiedzi na KARCIE ODPOWIEDZI i wprowadziłeś wszystkie dane, o których mowa w punkcie 2 tej instrukcji.

Pamiętaj, że oddajesz przewodniczącemu zespołu nadzorującego tylko KARTĘ ODPOWIEDZI.

Powodzenia!

Zadanie 1.

Z zamieszczonego fragmentu umowy wynika, że strony zawarły

Umowa

zawarta 16 czerwca 2017 r. pomiędzy Zespołem Szkół nr 10 w Jeleniej Górze przy ul. Sudeckiej 23, reprezentowanym przez dyrektora Pana Marka Matysika, zwanym dalej Zamawiającym, a Panem Marianem Kowalczykiem, zamieszkałym w Jeleniej Górze przy ul. Górskiej 4, zwanym dalej Wykonawcą.

§ 1

Zamawiający zamawia, a Wykonawca zobowiązuje się do wykonania pracy polegającej na wykonaniu projektu modernizacji sali gimnastycznej.

(...)

www.EgzaminZawodowy.info

- A. umowę o roboty budowlane.
- B. umowę o dzieło.
- C. umowę o pracę.
- D. umowę zlecenia.

Zadanie 2.

Który z wymienionych przedsiębiorców podlega wpisowi do Centralnej Ewidencji i Informacji o Działalności Gospodarczej (CEIDG)?

- A. M. Kowalska Budownictwo SKA
- B. Jan Kowalski Przedsiębiorstwo Handlowo-Uslugowe.
- C. Biuro Rachunkowe Novum sp. z o.o.
- D. Wolski i partnerzy sp. p.

Zadanie 3.

Która z wymienionych informacji powinna być obowiązkowo umieszczona w umowie o pracę?

- A. Kwalifikacje niezbędne do podjęcia pracy.
- B. Wyposażenie stanowiska pracy.
- C. Wymiar urlopu wypoczynkowego.
- D. Miejsce wykonywania pracy.

Zadanie 4.

Spółka z o.o. sprzedała w dniu 16.08.2016 r. przedsiębiorcy handlowemu artykuły biurowe. Przedsiębiorca miał zapłacić za towar w ciągu 14 dni, lecz, mimo upływu tego terminu, nie uiszczył należności. Na podstawie przytoczonych przepisów Kodeksu cywilnego ustal, kiedy roszczenie spółki z o.o. o zapłatę za towar ulegnie przedawnieniu.

Wyciąg z ustawy *Kodeks cywilny*

(...)

Art. 118. Jeżeli przepis szczególny nie stanowi inaczej, termin przedawnienia wynosi lat dziesięć, a dla roszczeń o świadczenia okresowe oraz roszczeń związanych z prowadzeniem działalności gospodarczej – trzy lata.

(...)

www.EgzaminZawodowy.info

- A. 30.08.2019 r.
- B. 29.08.2026 r.
- C. 30.08.2026 r.
- D. 29.08.2019 r.

Zadanie 5.

W której sytuacji, w świetle powołanych przepisów Kodeksu postępowania administracyjnego, decyzja może być uchylona, jeżeli od dnia jej doręczenia lub ogłoszenia upłynęło siedem lat?

Wyciąg z ustawy *Kodeks postępowania administracyjnego*

(...)

Art. 145. § 1. W sprawie zakończonej decyzją ostateczną wznawia się postępowanie, jeżeli:

- 1) dowody, na których podstawie ustalono istotne dla sprawy okoliczności faktyczne, okazały się fałszywe;
- 2) decyzja wydana została w wyniku przestępstwa;
- 3) decyzja wydana została przez pracownika lub organ administracji publicznej, który podlega wyłączeniu stosownie do art. 24, 25 i 27;
- 4) strona bez własnej winy nie brała udziału w postępowaniu;
- 5) wyjdą na jaw istotne dla sprawy nowe okoliczności faktyczne lub nowe dowody istniejące w dniu wydania decyzji, nieznanne organowi, który wydał decyzję;
- 6) decyzja wydana została bez uzyskania wymaganego prawem stanowiska innego organu;
- 7) zagadnienie wstępne zostało rozstrzygnięte przez właściwy organ lub sąd odmiennie od oceny przyjętej przy wydaniu decyzji (art. 100 § 2);
- 8) decyzja została wydana w oparciu o inną decyzję lub orzeczenie sądu, które zostało następnie uchylone lub zmienione.

(...)

Art. 145a. § 1. Można żądać wznowienia postępowania również w przypadku, gdy Trybunał Konstytucyjny orzekł o niezgodności aktu normatywnego z Konstytucją, umową międzynarodową lub z ustawą, na podstawie którego została wydana decyzja.

(...)

Art. 146. § 1. Uchylenie decyzji z przyczyn określonych w art. 145 § 1 pkt 1 i 2 nie może nastąpić, jeżeli od dnia doręczenia lub ogłoszenia decyzji upłynęło dziesięć lat, zaś z przyczyn określonych w art. 145 § 1 pkt 3-8 oraz w art. 145a i art. 145b, jeżeli od dnia doręczenia lub ogłoszenia decyzji upłynęło pięć lat.

(...)

www.EgzaminZawodowy.info

- A. Decyzja została wydana w wyniku przestępstwa.
- B. Wyjdą na jaw istotne dla sprawy nowe okoliczności, które istniały w dniu wydania decyzji, nieznanne organowi, który wydał decyzję.
- C. Strona bez własnej winy nie brała udziału w postępowaniu.
- D. Decyzja została wydana przez pracownika, który podlega wyłączeniu.

Zadanie 6.

Organ administracji publicznej zawiesił postępowanie administracyjne, o co wystąpiła strona, na której żądanie postępowanie zostało wszczęte. Inne strony nie sprzeciwiły się temu. Ponadto organ uznał, że zawieszenie postępowania nie zagraża interesowi społecznemu. Jeżeli w okresie trzech lat od daty zawieszenia postępowania żadna ze stron nie zwróci się o podjęcie tego postępowania, organ

- A. umorzy postępowanie.
- B. uzna żądanie wszczęcia postępowania za wycofane.
- C. wznowi postępowanie z urzędu.
- D. pozostawi żądanie bez rozpoznania.

Zadanie 7.

Organem egzekucyjnym, uprawnionym do stosowania egzekucji z wynagrodzenia za pracę, ze świadczeń z ubezpieczenia społecznego, z renty socjalnej, z wierzytelności pieniężnych oraz z rachunków bankowych, w egzekucji administracyjnej należności pieniężnych z tytułu składek na ubezpieczenia społeczne, jest

- A. naczelnik urzędu skarbowego.
- B. dyrektor oddziału Zakładu Ubezpieczeń Społecznych.
- C. organ gminy, na terenie której działa zobowiązany.
- D. okręgowy inspektor pracy.

Zadanie 8.

Który organ administracji samorządowej jest organem wykonawczym w mieście liczącym powyżej 100 000 mieszkańców?

- A. Burmistrz.
- B. Rada powiatu.
- C. Prezydent miasta.
- D. Rada miasta.

Zadanie 9.

Którą należność pracodawca może potrącić z wynagrodzenia pracownika tylko za jego zgodą wyrażoną na piśmie?

- A. Zaliczkę pieniężną udzieloną pracownikowi.
- B. Karę pieniężną nałożoną przez pracodawcę zgodnie z przepisami o odpowiedzialności porządkowej pracowników.
- C. Składkę z tytułu członkostwa w związku zawodowym.
- D. Sumę egzekwowaną na mocy tytułu wykonawczego na zaspokojenie świadczeń alimentacyjnych.

Zadanie 10.

Maria Podolska, po otrzymaniu decyzji od wójta w sprawie odmowy umorzenia zaległości podatkowej, odwołała się do samorządowego kolegium odwoławczego. Która z ogólnych zasad postępowania administracyjnego została zastosowana w tym przypadku?

- A. Zasada dwuinstancyjności postępowania.
- B. Zasada szybkości i prostoty postępowania.
- C. Zasada ugodowego załatwiania spornych spraw.
- D. Zasada trwałości decyzji administracyjnych.

Zadanie 11.

Dnia 14 lipca 2017 r. Marcinowi Nowakowi została doręczona decyzja administracyjna, wydana w dniu 11 lipca 2017 r. wraz z pouczeniem o możliwości wniesienia odwołania w terminie 14 dni od dnia jej doręczenia. Termin do wniesienia odwołania upłynął dnia

Kalendarz lipiec 2017 r.

Pn		3	10	17	24	31
Wt		4	11	18	25	
Śr		5	12	19	26	
Czw		6	13	20	27	
Pt		7	14	21	28	
So	1	8	15	22	29	
N	2	9	16	23	30	

www.EgzaminZawodowy.info

- A. 24 lipca 2017 r.
- B. 27 lipca 2017 r.
- C. 26 lipca 2017 r.
- D. 28 lipca 2017 r.

Zadanie 12.

O którą informację należy uzupełnić pismo w sprawie wypowiedzenia pracownikowi umowy o pracę, aby jego treść była zgodna z przepisami Kodeksu pracy?

Jelenia Góra, 23.10. 2017 r.	
Przedsiębiorstwo Handlu Hurtowego sp. z o.o. ul. Wrocławska 34 58-500 Jelenia Góra	
DzK.210.11.2017.AO	
Pani Janina Rusin	
ul. Rdestowa 34 m. 22 58-503 Jelenia Góra	
Rozwiązuję z Panią umowę o pracę zawartą 01 lutego 2017 r. na czas określony z zachowaniem miesięcznego okresu wypowiedzenia, który upłynie 30 listopada 2017 r.	
23.10.2017 r. <i>J. Rusin</i>	<i>Tomasz Zarzycki</i> Dyrektor Działu Kadr
<small>www.EgzaminZawodowy.info</small>	

- A. Termin rozwiązania umowy.
- B. Przyczyna wypowiedzenia umowy.
- C. Pouczenie o przysługującym pracownikowi prawie odwołania do sądu pracy.
- D. Okres wypowiedzenia umowy.

Zadanie 13.

Właściciel firmy remontowo-budowlanej, powierzył swojemu pracownikowi wykonanie prac remontowych mieszkania. W trakcie wykonywanej pracy pracownik doprowadził do zalania mieszkania, należącego do sąsiada właściciela remontowanego mieszkania. Kto poniesie odpowiedzialność za wyrządzoną szkodę wobec właściciela zalanego mieszkania?

- A. Pracownik na zasadzie ryzyka.
- B. Pracodawca na zasadzie ryzyka.
- C. Pracodawca na zasadzie winy.
- D. Pracownik na zasadzie winy.

Zadanie 14.

Na podstawie przytoczonego przepisu wskaż, które spośród wymienionych danych powinny być zawarte w dokumencie paszportowym jedenastoletniej Ani.

Wyciąg z *Ustawy o dokumentach paszportowych*

(...)

Art. 18. 1. W dokumencie paszportowym zamieszcza się następujące dane:

- 1) nazwisko;
 - 2) imię (imiona);
 - 3) datę i miejsce urodzenia;
 - 4) obywatelstwo;
 - 5) płeć;
 - 6) wizerunek twarzy i podpis posiadacza;
 - 7) datę wydania i datę upływu ważności dokumentu paszportowego;
 - 8) serię i numer dokumentu paszportowego;
 - 9) numer PESEL;
 - 10) nazwę organu wydającego;
 - 11) dane biometryczne.
2. W dokumentach paszportowych wydawanych osobom małoletnim, które nie ukończyły 13 lat, nie zamieszcza się podpisu posiadacza.
3. W dokumentach paszportowych wydawanych osobom, które ukończyły 13 lat, nie zamieszcza się podpisu posiadacza, jeżeli osoby te z powodu niepełnosprawności nie mogą złożyć podpisu samodzielnie.
- 3a. W dokumentach paszportowych wydawanych osobom, które nie ukończyły 12 lat, nie zamieszcza się obrazu linii papilarnych.
- (...)

www.EgzaminZawodowy.info

- A. Wizerunek twarzy.
- B. Nazwiska i imiona rodziców.
- C. Podpis posiadacza.
- D. Obraz linii papilarnych.

Zadanie 15.

Samorządową jednostką organizacyjną jest

- A. sąd rejonowy.
- B. urząd skarbowy.
- C. przedszkole gminne.
- D. oddział Zakładu Ubezpieczeń Społecznych.

Zadanie 16.

Prawo do świadczeń opieki zdrowotnej, których celem jest zachowanie zdrowia, zapobieganie chorobom i urazom, wczesne wykrywanie chorób, leczenie, pielęgnacja oraz zapobieganie niepełnosprawności i jej ograniczanie, mają osoby opłacające składki na ubezpieczenie

- A. chorobowe.
- B. rentowe.
- C. zdrowotne.
- D. emerytalne.

Zadanie 17.

Janina Kowalska wystąpiła do organu administracji publicznej z wnioskiem o wymeldowanie z mieszkania byłego męża Marcina Kowalskiego w trybie decyzji administracyjnej. Która z wymienionych osób nie ma prawa odmówić składania zeznań w toczącym się postępowaniu administracyjnym?

- A. Były mąż Janiny Kowalskiej.
- B. Rodzice Marcina Kowalskiego.
- C. Znajoma Marcina Kowalskiego.
- D. Dzieci Janiny i Marcina Kowalskich.

Zadanie 18.

Z której z podanych przyczyn stwierdza się nieważność decyzji także wtedy, gdy od dnia jej doręczenia lub ogłoszenia upłynęło dziesięć lat?

Wyciąg z ustawy *Kodeks postępowania administracyjnego*

(...)

Art. 156. § 1. Organ administracji publicznej stwierdza nieważność decyzji, która:

- 1) wydana została z naruszeniem przepisów o właściwości;
- 2) wydana została bez podstawy prawnej lub z rażącym naruszeniem prawa;
- 3) dotyczy sprawy już poprzednio rozstrzygniętej inną decyzją ostateczną;
- 4) została skierowana do osoby niebędącej stroną w sprawie;
- 5) była niewykonalna w dniu jej wydania i jej niewykonalność ma charakter trwały;
- 6) w razie jej wykonania wywołałaby czyn zagrożony karą;
- 7) zawiera wadę powodującą jej nieważność z mocy prawa.

§ 2. Nie stwierdza się nieważności decyzji z przyczyn wymienionych w § 1 pkt 1, 3, 4 i 7, jeżeli od dnia jej doręczenia lub ogłoszenia upłynęło dziesięć lat, a także gdy decyzja wywołała nieodwracalne skutki prawne.

(...)

www.EgzaminZawodowy.info

- A. Decyzja zawiera wadę powodującą jej nieważność z mocy prawa.
- B. Decyzja została wydana z naruszeniem przepisów o właściwości.
- C. Decyzja została wydana bez podstawy prawnej.
- D. Decyzja wywołała nieodwracalne skutki prawne.

Zadanie 19.

Jan Nowak, rozpoczynający działalność gospodarczą jako osoba fizyczna, w celu uzyskania numeru identyfikacji podatkowej (NIP) składa zgłoszenie identyfikacyjne w ramach wniosku o wpis do

- A. Krajowego Rejestru Sądowego (KRS).
- B. Centralnej Ewidencji i Informacji o Działalności Gospodarczej.
- C. właściwego miejscowo urzędu statystycznego.
- D. właściwego miejscowo urzędu gminy.

Zadanie 20.

Które z wymienionych zadań należy do kompetencji sądów administracyjnych?

- A. Sprawowanie kontroli działalności administracji publicznej.
- B. Mianowanie na stanowiska w organach administracji publicznej.
- C. Stanowienie przepisów materialnego prawa administracyjnego.
- D. Załatwianie spraw przez wydawanie decyzji administracyjnych.

Zadanie 21.

Kodeks postępowania administracyjnego nie reguluje postępowania w sprawie skarg dotyczących zadań lub działalności organów

- A. jednostek samorządu terytorialnego.
- B. spółek handlowych.
- C. państwowych.
- D. organizacji społecznych.

Zadanie 22.

Który z wymienionych zapisów jest zgodny z trybem postępowania w sprawie wydawania zaświadczeń?

- A. Zaświadczenie wydaje się na żądanie strony lub z urzędu.

- B. Zaświadczenie powinno być wydane bez zbędnej zwłoki, nie później jednak niż w terminie 14 dni.
- C. Osoba ubiega się o zaświadczenie ze względu na swój interes prawny w urzędowym potwierdzeniu określonych faktów lub stanu prawnego.
- D. Organ administracji publicznej może żądać zaświadczenia na potwierdzenie faktów lub stanu prawnego, jeżeli znane są one organowi z urzędu.

Zadanie 23.

W czasie stanu wojennego prawo wydawania rozporządzeń z mocą ustawy ma

- A. Sejm.
- B. Prezydent Rzeczypospolitej Polskiej.
- C. Prezes Rady Ministrów.
- D. Rada Ministrów.

Zadanie 24.

Na podstawie informacji zawartych w tabeli, wskaż w którym roku zanotowano deficyt w budżecie miasta.

Dynamika dochodów i wydatków miasta w latach 2013-2016

Wyszczególnienie	2013 r.	2014 r.	2015 r.	2016 r.
Dochody w zł	35,5 mln	39,7 mln	42,7 mln	49,5 mln
Wydatki w zł	40,0 mln	36,7 mln	42,5 mln	47,5 mln

- A. 2013 r.
- B. 2016 r.
- C. 2014 r.
- D. 2015 r.

Zadanie 25.

Które z wymienionych zadań jest zadaniem Zakładu Ubezpieczeń Społecznych?

- A. Wymierzanie i pobieranie składek na Fundusz Gwarantowanych Świadczeń Pracowniczych.
- B. Prowadzenie dochodzeń w sprawach o przestępstwa skarbowe.
- C. Prowadzenie krajowego rejestru urzędowego podmiotów gospodarki narodowej REGON.
- D. Rejestrowanie bezrobotnych i poszukujących pracy.

Zadanie 26.

Który z wymienionych organów jest organem stanowiącym samorządu województwa?

- A. Sejmik województwa.
- B. Marszałek województwa.
- C. Zarząd województwa.
- D. Wojewoda.

Zadanie 27.

O którą informację należy uzupełnić treść zamieszczonej decyzji administracyjnej, aby była ona zgodna z obowiązującymi przepisami prawa?

Wrocław, 25.09.2017 r.

Wojewoda Dolnośląski
Pl. Powstańców Warszawy 1
50-153 Wrocław

WSO-II.6250.31.2017

Na podstawie art. 17 ust.1 ustawy z dnia 13 lipca 2006 r. o dokumentach paszportowych (Dz.U. z 2016 r. poz.178) oraz art. 104 § 1 ustawy z dnia 14 czerwca 1960 r. Kodeks postępowania administracyjnego (Dz.U. z 2017 r. poz.1257)

po rozpatrzeniu wniosku o wydanie paszportu, złożonego w dniu 31.08.2017 r. przez Pana Marcina Jeleniogórskiego ur. 14.02.1982 r. w Jeleniej Górze, zam. ul. Sudecka 34, 58-500 Jelenia Góra

odmawiam wydania paszportu Panu Marcinowi Jeleniogórskiemu, ur. 14.02.1982 r. w Jeleniej Górze

oraz

orzekam zwrot dokonanej opłaty paszportowej w kwocie 140,00 zł (sto czterdzieści złotych).

Od decyzji niniejszej służy odwołanie do Ministra Spraw Wewnętrznych za moim pośrednictwem w terminie 14 dni od dnia doręczenia decyzji.

Wojewoda Dolnośląski

Marcin Wrocławski

Otrzymują:

1. Marcin Jeleniogórski ul. Sudecka 34, 58-500 Jelenia Góra
2. aa

www.EgzaminZawodowy.info

- A. Oznaczenie organu administracji publicznej.
- B. Oznaczenie strony.
- C. Uzasadnienie faktyczne i prawne.
- D. Datę wydania decyzji.

Zadanie 28.

Wójt, wydając dowód osobisty Janowi Kowalskiemu, realizuje zadanie

- A. powierzone z zakresu administracji rządowej.
- B. własne gminy.
- C. zlecone z zakresu administracji rządowej.
- D. celowe z zakresu administracji rządowej.

Zadanie 29.

Która z wymienionych decyzji nie wymaga uzasadnienia?

- A. Decyzja, która uwzględnia w całości żądanie strony, a nie rozstrzyga spornych interesów stron i nie została wydana na skutek odwołania.
- B. Decyzja, w stosunku do której może być wniesiona skarga do sądu administracyjnego.
- C. Decyzja rozstrzygająca sporne interesy stron.
- D. Decyzja wydana na skutek odwołania.

Zadanie 30.

Która z wymienionych wad decyzji administracyjnej nie stanowi podstawy stwierdzenia jej nieważności?

- A. Decyzja zawiera błąd w pisowni nazwiska strony.
- B. Decyzja została wydana przez organ niewłaściwy rzeczowo.
- C. Decyzja została wydana bez podstawy prawnej.
- D. Decyzja została skierowana do osoby niebędącej stroną w sprawie.

Zadanie 31.

Jeżeli umowa o pracę nie została zawarta z zachowaniem formy pisemnej, pracodawca powinien potwierdzić pracownikowi na piśmie ustalenia co do stron umowy, rodzaju umowy oraz jej warunków

- A. w dniu rozpoczęcia pracy.
- B. w terminie 7 dni od rozpoczęcia pracy.
- C. w terminie 14 dni od rozpoczęcia pracy.
- D. przed dopuszczeniem pracownika do pracy.

Zadanie 32.

Minister kierujący działem administracji rządowej wydaje rozporządzenia na podstawie szczegółowego upoważnienia zawartego

- A. w rozporządzeniu Prezesa Rady Ministrów.
- B. w ustawie.
- C. w Konstytucji.
- D. w rozporządzeniu Rady Ministrów.

Zadanie 33.

Do okresu zatrudnienia, od którego zależy prawo do urlopu i wymiar urlopu, wlicza się

- A. okresy poprzedniego zatrudnienia, wyłączając okresy zatrudnienia, które ustało na skutek dyscyplinarnego zwolnienia pracownika.
- B. przewidziany programem nauczania czas trwania nauki w szkole podstawowej.
- C. okresy poprzedniego zatrudnienia, bez względu na przerwy w zatrudnieniu.
- D. tylko okresy poprzedniego nieprzerwanego zatrudnienia.

Zadanie 34.

Zadaniem którego organu administracji publicznej jest wykonywanie uchwał rady powiatu?

- A. Rady powiatu.
- B. Wojewody.
- C. Zarządu powiatu.
- D. Burmistrza.

Zadanie 35.

Środkiem egzekucyjnym w postępowaniu egzekucyjnym dotyczącym obowiązków o charakterze niepieniężnym jest

- A. grzywna w celu przymuszenia.
- B. egzekucja z nieruchomości.
- C. egzekucja z ruchomości.
- D. egzekucja z wynagrodzenia za pracę.

Zadanie 36.

Wojewódzki sąd administracyjny wydał w dniu 16.10.2017 r. wyrok. W którym dniu upłynął termin do wniesienia skargi kasacyjnej od tego wyroku, jeżeli odpis wyroku został stronie doręczony w dniu 31.10.2017 r.?

Wyciąg z ustawy *Prawo o postępowaniu przed sądami administracyjnymi*

(...)

Art. 177.§1. Skargę kasacyjną wnosi się do sądu, który wydał zaskarżony wyrok lub postanowienie, w terminie trzydziestu dni od dnia doręczenia stronie odpisu orzeczenia z uzasadnieniem.

(...)

Październik 2017						
Pn	Wt	Śr	Czw	Pt	Sb	N
						1
2	3	4	5	6	7	8
9	10	11	12	13	14	15
16	17	18	19	20	21	22
23	24	25	26	27	28	29
30	31					
Listopad 2017						
Pn	Wt	Śr	Czw	Pt	Sb	N
		1	2	3	4	5
6	7	8	9	10	11	12
13	14	15	16	17	18	19
20	21	22	23	24	25	26
27	28	29	30			

www.EgzaminZawodowy.info

- A. 16 listopada 2017 r.
- B. 29 listopada 2017 r.
- C. 30 listopada 2017 r.
- D. 17 listopada 2017 r.

Zadanie 37.

W której z wymienionych umów stronami mogą być tylko przedsiębiorcy?

- A. Leasingu.
- B. Dożywocia.
- C. Franchisingu.
- D. Darowizny.

Zadanie 38.

Który z wymienionych podatków jest źródłem dochodów własnych gminy?

- A. Podatek leśny.
- B. Podatek akcyzowy.
- C. Podatek od gier.
- D. Podatek od towarów i usług.

Zadanie 39.

Radny rady miasta wniósł do komendanta wojewódzkiego policji skargę na działalność podległej mu komendy miejskiej policji. Załatwienie skargi wymaga zebrania dowodów, informacji i wyjaśnień. W jakim terminie powinien być zawiadomiony o sposobie załatwienia skargi?

Wyciąg z ustawy *Kodeks postępowania administracyjnego*

(...)

Art. 237. § 1. Organ właściwy do załatwienia skargi powinien załatwić skargę bez zbędnej zwłoki, nie później jednak niż w ciągu miesiąca.

§ 2. Posłowie na Sejm, senatorowie i radni, którzy wnieśli skargę we własnym imieniu albo przekazali do załatwienia skargę innej osoby, powinni być zawiadomieni o sposobie załatwienia skargi, a gdy jej załatwienie wymaga zebrania dowodów, informacji lub wyjaśnień – także o stanie rozpatrzenia skargi, najpóźniej w terminie czternastu dni od dnia jej wniesienia albo przekazania.

(...)

www.EgzaminZawodowy.info

- A. Niezwłocznie.
- B. Najpóźniej w terminie czternastu dni.
- C. Nie później niż w ciągu miesiąca.
- D. Nie później niż w ciągu dwóch miesięcy.

Zadanie 40.

Której z wymienionych spraw organ administracyjny nie załatwia przez wydanie decyzji?

- A. Wydanie zezwolenia na sprzedaż napojów alkoholowych.
- B. Umorzenie zaległości podatkowej na wniosek podatnika.
- C. Wydanie zaświadczenia o zameldowaniu.
- D. Przyznanie zasiłku dla bezrobotnych.

KARTA ODPOWIEDZI

PESEL

--	--	--	--	--	--	--	--	--	--

Nr zad.	Odpowiedzi			
1	A	B	C	D
2	A	B	C	D
3	A	B	C	D
4	A	B	C	D
5	A	B	C	D
6	A	B	C	D
7	A	B	C	D
8	A	B	C	D
9	A	B	C	D
10	A	B	C	D
11	A	B	C	D
12	A	B	C	D
13	A	B	C	D
14	A	B	C	D
15	A	B	C	D
16	A	B	C	D
17	A	B	C	D
18	A	B	C	D
19	A	B	C	D
20	A	B	C	D
21	A	B	C	D
22	A	B	C	D
23	A	B	C	D
24	A	B	C	D
25	A	B	C	D

Nr zad.	Odpowiedzi			
26	A	B	C	D
27	A	B	C	D
28	A	B	C	D
29	A	B	C	D
30	A	B	C	D
31	A	B	C	D
32	A	B	C	D
33	A	B	C	D
34	A	B	C	D
35	A	B	C	D
36	A	B	C	D
37	A	B	C	D
38	A	B	C	D
39	A	B	C	D
40	A	B	C	D
41	A	B	C	D
42	A	B	C	D
43	A	B	C	D
44	A	B	C	D
45	A	B	C	D
46	A	B	C	D
47	A	B	C	D
48	A	B	C	D
49	A	B	C	D
50	A	B	C	D

Miejsce na naklejkę z nr PESEL

Data urodzenia zdającego

--	--	--	--	--	--	--	--

dzień miesiąc rok

Nr zad.	Odpowiedzi			
51	A	B	C	D
52	A	B	C	D
53	A	B	C	D
54	A	B	C	D
55	A	B	C	D
56	A	B	C	D
57	A	B	C	D
58	A	B	C	D
59	A	B	C	D
60	A	B	C	D
61	A	B	C	D
62	A	B	C	D
63	A	B	C	D
64	A	B	C	D
65	A	B	C	D
66	A	B	C	D
67	A	B	C	D
68	A	B	C	D
69	A	B	C	D
70	A	B	C	D